This page was exported from - phirebird - Schweizer Knight Rider K.I.T.T. Replica
Export date: Fri Mar 4 23:04:28 2016 / +0000 GMT

Einpassen der Overhead Console

Um die Overhead Console am Dach zu befestigen, mussten einmal mehr Dremel und Bohrmaschine herhalten. In die neuen Montagepunkte im Dachsteg wurden Schrauben eingesetzt, an denen die Overhead Console gewissermassen aufgehängt wird.
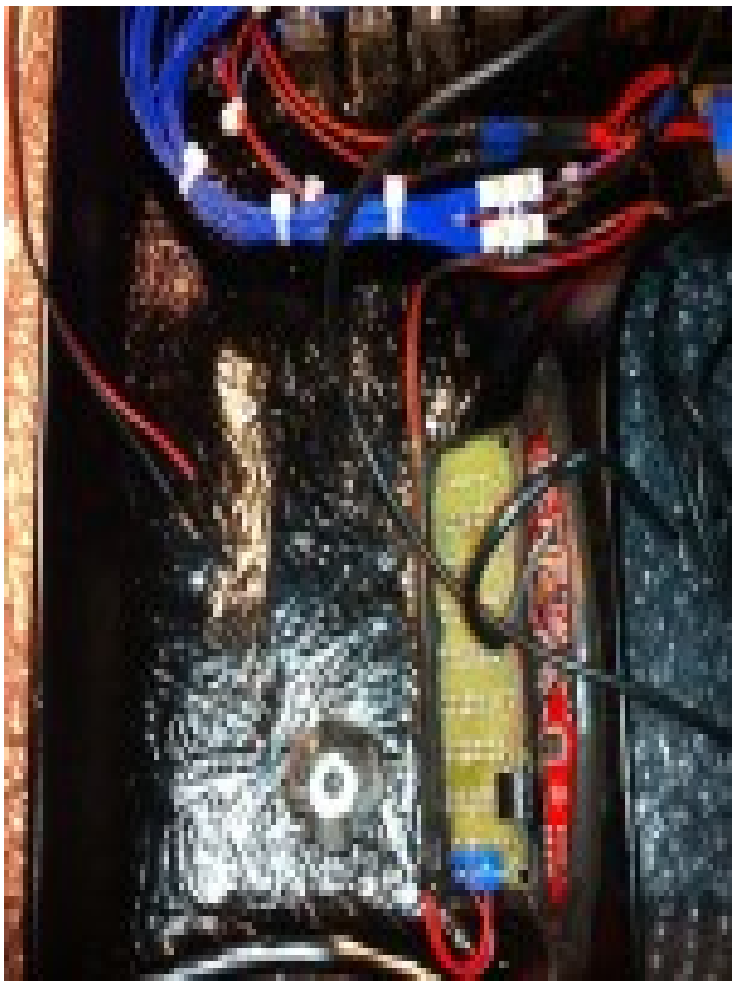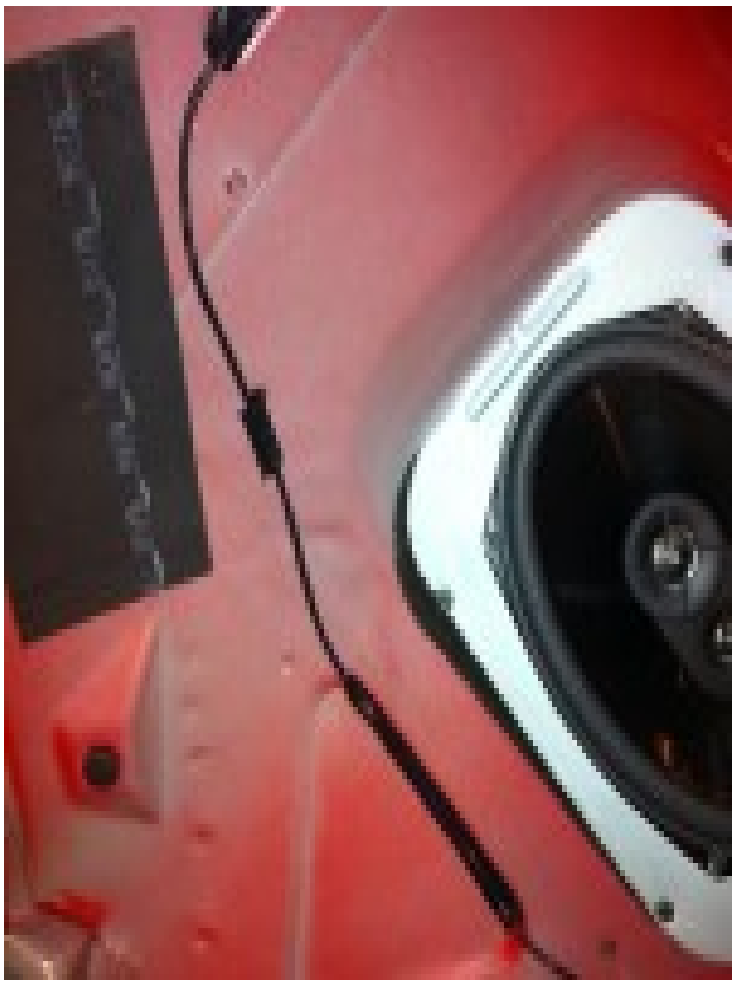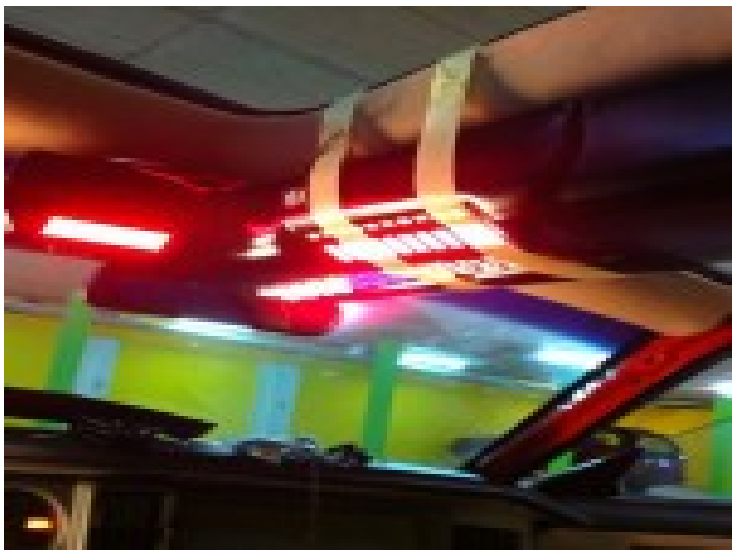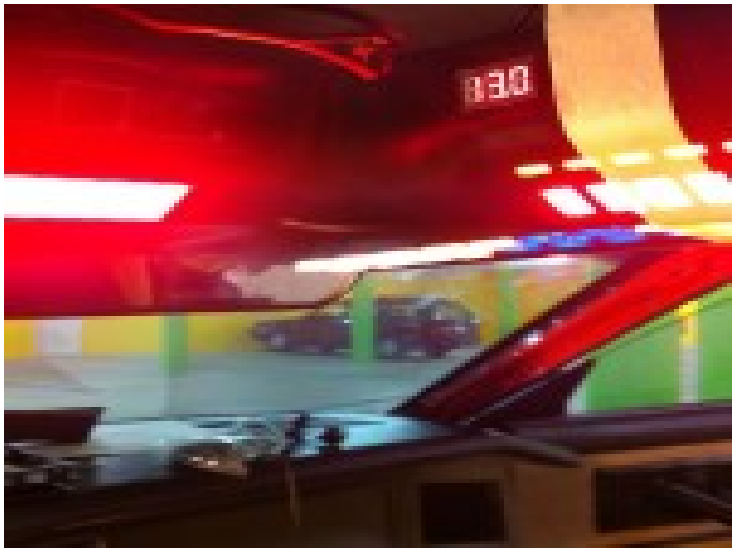
Nach diesen Anpassungen wird nächstens die finale Montage erfolgen.